

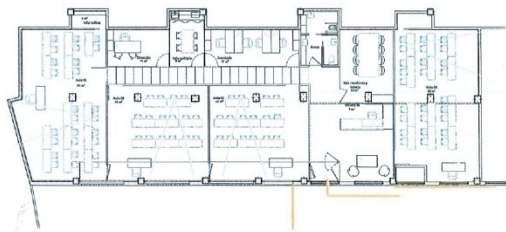

**Nuevas instalaciones  
en la sede de Madrid**

Calle Ayala 87. CP 28006. Madrid

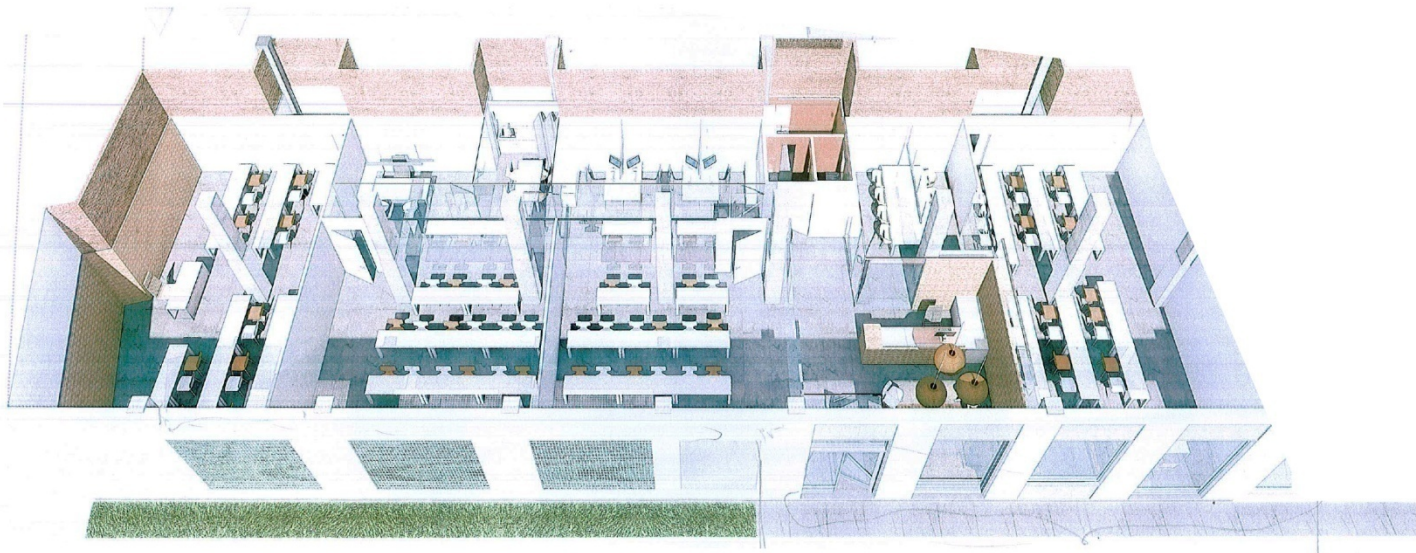

		<p>       Calle de la Universidad        41013 San José de las Flores        Sevilla, España        Teléfono: 954 48 48 48        Fax: 954 48 48 49        Email: info@elaboracionmecnica.com     </p>	<p> <b>Centro de formación</b>        00000        PROYECTO BÁSICO        00000        AGM 00000     </p>
---	---	--	---

## **Espacios homologados por el Servicio Público de Empleo Estatal (SEPE):**

- **2 aulas de 60 m<sup>2</sup>**
- **2 aulas de 45 m<sup>2</sup>**
- **Diversas salas de reuniones y espacios comunes**
- **Recepción y secretaría**
- **Aula virtual de formación**





Calle Ayala

Calle Alcántara

























## MADRID Número Censo: 27793

### Familia Profesional: ADMINISTRACIÓN Y GESTIÓN

#### Área profesional: ADMINISTRACIÓN Y AUDITORÍA

Código	NC*	Denominación	DT*	HCF*
ADGD0208	3	GESTIÓN INTEGRADA DE RECURSOS HUMANOS	670	790
ADGD0210	3	CREACIÓN Y GESTIÓN DE MICROEMPRESAS	480	520

#### Área profesional: GESTIÓN DE LA INFORMACIÓN Y COMUNICACIÓN

Código	NC*	Denominación	DT*	HCF*
ADGG0508	1	OPERACIONES DE GRABACIÓN Y TRATAMIENTO DE DATOS Y DOCUMENTOS	360	440
ADGG0108	3	ASISTENCIA A LA DIRECCIÓN	530	610
ADGG0408	1	OPERACIONES AUXILIARES DE SERVICIOS ADMINISTRATIVOS Y GENERALES	390	430

#### Área profesional: FINANZAS Y SEGUROS

Código	NC*	Denominación	DT*	HCF*
ADGN0208	3	COMERCIALIZACIÓN Y ADMINISTRACIÓN DE PRODUCTOS Y SERVICIOS FINANCIEROS	720	800
ADGN0110	3	GESTIÓN COMERCIAL Y TÉCNICA DE SEGUROS Y REASEGUROS PRIVADOS	690	730
ADGN0210	3	MEDIACIÓN DE SEGUROS Y REASEGUROS PRIVADOS Y ACTIVIDADES AUXILIARES	690	730

NC\*: Nivel de cualificación

M\*: Modulada

HCF\*: Certificado de Profesionalidad

DT\*: Duración total

CF\*: Certificado de Profesionalidad



## MADRID Número Censo: 27793

### Familia Profesional: COMERCIO Y MARKETING

#### Área profesional: LOGÍSTICA COMERCIAL Y GESTIÓN DEL TRANSPORTE

Código	NC*	Denominación	DT*	HCF*
COML0309	3	ORGANIZACIÓN Y GESTIÓN DE ALMACENES	310	390
COML0111	3	TRÁFICO DE VIAJEROS POR CARRETERA	370	450
COML0211	3	GESTIÓN COMERCIAL Y FINANCIERA DEL TRANSPORTE POR CARRETERA	550	630
COML0109	3	TRÁFICO DE MERCANCÍAS POR CARRETERA	440	520

#### Área profesional: MARKETING Y RELACIONES PÚBLICAS

Código	NC*	Denominación	DT*	HCF*
COMM0112	3	GESTIÓN DE MARKETING Y COMUNICACIÓN	730	810
COMM0111	3	ASISTENCIA A LA INVESTIGACIÓN DE MERCADOS	430	510
COMM0110	3	MARKETING Y COMPRAVENTA INTERNACIONAL	710	750

#### Área profesional: COMPRAVENTA

Código	NC*	Denominación	DT*	HCF*
COMT0210	3	GESTIÓN ADMINISTRATIVA Y FINANCIERA DEL COMERCIO INTERNACIONAL	620	660
COMT0311	3	CONTROL Y FORMACIÓN EN CONSUMO	460	540
COMT0111	3	GESTIÓN COMERCIAL INMOBILIARIA	540	580
COMT0110	3	ATENCIÓN AL CLIENTE, CONSUMIDOR O USUARIO	420	460

NC\*: Nivel de cualificación

M\*: Modulada

HCF\*: Certificado de Profesionalidad

DT\*: Duración total

CF\*: Certificado de Profesionalidad

## MADRID Número Censo: 27793

### Familia Profesional: SERVICIOS SOCIOCULTURALES Y A LA COMUNIDAD

#### Área profesional: ACTIVIDADES CULTURALES Y RECREATIVAS

Código	NC*	Denominación	DT*	HCF*
SSCB0110	3	DINAMIZACIÓN, PROGRAMACIÓN Y DESARROLLO DE ACCIONES CULTURALES	400	480

#### Área profesional: FORMACIÓN Y EDUCACIÓN

Código	NC*	Denominación	DT*	HCF*
SSCE0110	3	DOCENCIA DE LA FORMACIÓN PROFESIONAL PARA EL EMPLEO	340	380
SSCE0112	3	EN CENTROS EDUCATIVOS ATENCIÓN AL ALUMNADO CON NECESIDADES EDUCATIVAS ESPECIALES (ACNEE)	470	550
SSCE0212	3	PROMOCIÓN PARA LA IGUALDAD EFECTIVA DE MUJERES Y HOMBRES	450	570

NC\*: Nivel de cualificación

M\*: Modulada

HCF\*: Certificado de Profesionalidad

DT\*: Duración total

CF\*: Certificado de Profesionalidad